

Ihre Verlobung zeigen hierdurch an:

Elfriede Schultze
Alfred Breiting

Ongombo

Gamis S.=W.=A.

Hilde Christ
Wilhelm Krempel

Plantage Savarra
Port. Ost-Afrika

3. Zt. Bonn, Hindenburgstr. 305
im März 1927.

Hilde Böning
Oswald Nixdorf

Vege sack

Sumatra, 2. Zt. Bremen
Großbeerenstr. 40.

Erika Landré
Theodor Voelckel

Саггюу bei Neubabelsberg

Dolok Ilir, Sumatra O.K.
2. Zt. Darmstadt, Heidelbergstr. 71

Margarete Köhlmann
Fritz Wunderlich

1. August 1926

Gr. Bieland/Elbing.

Leni Mensing
Paul Egli

Aerdenhorst

Basel

Käte Lemler
Michael A. Moor

Tovaenick

Indija

August 1926.

Ihre Vermählung geben hierdurch bekannt:

Kurt Möckel
Hilde Möckel
geb. Zemke

Zwickau, 21. August 1926

Südwestafrika.

Karl Jung
Anny Jung
geb. Hammerich

Loheland

Mai 1926.

Starckausen

Gustav Adolf Kaufche
Johanna Kaufche
geb. Brandau

Witzhausen

September 1926.

Sumatra

Fritz Zimmermann
Ilse Zimmermann
geb. Krause

Witznütz b. Borna
Bez. Leipzig.

7. April 1927

Die Geburt einer Tochter zeigen hoch-
erfreut an:

Reg.-Rat **Albert Hager u. Frau**

Elisabeth, geb. Alemann.

Leipzig, Ferdinand Rhodestr.

Konsul **L. B. Ariza u. Frau**

Anan, geb. Hernandez.

Bremen, 13. März 1927.

Erika Mayer
Karl Baumbach

Verlobte

Hann.-Münden

Witzenhausen

März 1927

**Auslandsvertretungen
der Firma Rudolf Sack, Leipzig.**

Mexiko: Sommer, Hermann & Co., Mexiko D. F.

Cuba: Berndes & Co., Havanna.

Guatemala: Schlubach, Tiemer & Co., Guatemala.

Ecuador: Möller & Co., Guayaquil.

Chile: Gildemeister y Cia., Valparaiso, Santiago, Con-
cepcion.

Argentinien: Staudt y Cia., Buenos Aires.

Uruguay: Clausen y Cia., Montevideo.

Paraguay: Frederico Rein, Asuncion.

Brasilien: Bromberg & Cia., Rio de Janeiro, Sao
Paulo, Porto Alegre.

Südafrika: Orenstein & Koppel, Ltd. Johannesburg.
Wecke & Voigts, Windhoek.

Niederl. Indien: Schlieper & Co., Soerabaja.

Literaturbericht

für Landwirtschaft im Inland und Ausland

Übersicht wichtiger Neuerscheinungen, herausgegeben und zu beziehen von der

G. A. v. Halem Export- u. Verlagsbuchhandlung A.-G.

BREMEN

Nr. 2/3: Neuerscheinungen von Juli bis Dezember 1926.

Zu den hier angegebenen Originalverlegerpreisen kommen bei Versand nach dem Ausland noch rd. 10% Portozuschlag. — Lieferung an neue Kunden in der Regel nur gegen Vorauszahlung oder Referenzangabe.

Emil Böhmerle, **Taschenbuch für Jäger und Jagdfreunde.** Repertorium, 4. Aufl. Bearb. von Ferd. Mocker. Mit 84 Abb., 453 S. 1926, für das Studium der Jagd und die Vorbereitung auf die Jagdprüfung. **RM. 13.80, geb. RM. 15.60.**

Casparius, Geh, Hofrat Dr. **Das kranke Schwein.** Ein gemeinverständlicher Ratgeber. 3. Aufl. von Hilfreich: Das kranke Schwein. Mit 33 Textabb., 102 Seiten, 1926, **kart. RM. 3.-**

Crohn, Hertha: **Der Mais in der Weltwirtschaft.** Mit 10 Abb. und 1 Tafel. 64 S. 1926, **RM. 6.75.**

Eichinger, A.: **Mais.** Mit 19 Abb. und 2 graph. Darstellungen, VIII., 133 S. 1926. **Lw. RM. 5.—**

Einsäuerungsversuche, durchgef. im Auftrage der Futterabteilung der Deutschen Landwirtschaftsgesellschaft, 204 S. 1926, **RM. 9.30.**

Ewert, R.: **Die Krankheiten der Obstbäume und Obststräucher.** 2. neubearb. Aufl. Mit 63 Textabb. 145 S. 1926, **kart. 3.50.**

Fischer, Gustav: **Landwirtschaftl. Maschinenkunde.** 3. Aufl. Mit 64 Abb. im Text. 122 S. 1926, **RM. 2.—**

Glanz, Friedrich: **Die Wühlarbeit im Ackerboden** im Sinne der landwirtschaftlichen Bodenbearbeitung. 2. verb. Aufl. Mit 1 Tab., 4 farb. und 2 schwarzen Tafeln, VI, 142 S. 1926, **RM. 4.75.**

Heyl, A.: **Die Pflanzenbaulehre.** Lehrbuch für landwirtschaftl. Schulen. Mit 241 Abb. VII, 276 S. 1926, **kleinen RM. 4.60**

Janson, Arthur: **Die Obstbaumschule.** Anleitung. 2. neubearb. und vermehrte Auflage. Mit 16 Textabb., 62 S. 1926, **RM. 2.40.**

Kreuzer-Lampe, Gertrud: **Praktische Landfrau.** Ein Lehrbuch für Hausfrauen und ländlich-hauswirtschaftl. Lehrlinge. Mit 245 Textabb., XIII., 404 Seiten, 1927, **Lw. RM. 6.—**

Lichtenberger, Berthold: **Die Milchindustrie** der Vereinigten Staaten von Nordamerika unter besonderer Berücksichtigung ihrer maschinentechnischen Hilfsmittel. 275 S. mit Abb. und 1 Tafel, **Lw. RM. 15.—**

Menzel-Lengerkes landwirtschaftl. Hilfs- und Schreibkalender 1927.
2 Teile

Ausg. A $\frac{1}{2}$ S. f. d. Tag, **Ganzleinen RM. 4.20**

„ B $\frac{1}{2}$ S. f. d. Tag, **Kunstleder RM. 4.50**

„ D $\frac{1}{1}$ S. f. d. Tag, **Ganzleinen RM. 4.50**

„ E $\frac{1}{1}$ S. f. d. Tag, **Kunstleder RM. 4.80**

Metzner, Helmert: **Die landwirtschaftliche Selbstversorgung Deutschlands.** VI, 150 S. 1926, **RM 7.—**

Puchner, Heinr.: **Bodenkunde für Landwirte** unter Berücksichtigung der Benutzung des Bodens als Pflanzstandort, Baugrund und techn. Material. 2. Aufl. Mit 212 Textabb. und 5 Tafeln, XVI, 710 S. 1926, **RM. 16.50, Lw. RM. 19.—**

Richter, Johannes: **Die Sterilität des Rindes.** 3. völlig umgearbeitete Aufl. von J. Albrechtsen: Die Unfruchtbarkeit des Rindes, ihre Ursachen und ihre Behandlung. Mit 52 Abb. VII, 189 S., 1926, **RM. 9.—**

Riehm, Eduard: **Die Krankheiten der landwirtschaftlichen Kulturpflanzen** und ihre Bekämpfung. 3. neubearb. Aufl. Mit 121 Textabb. VIII, 192 S. 1927, **Lw. RM 5 40.**

Roemer, Theodor: **Beobachtungen auf dem Gebiete des Ackerbaus** in den Vereinigten Staaten von Nordamerika. Bericht über die Ergebnisse einer im Jahre 1925 durchgeführten Studienreise. IV, 118 S. 1926, **RM. 5.—**

Schlenz, Paul: **Deutsche Tafeltraubenzucht unter Glas**, mit einem Anhang über Traubenzucht im Freien an Hauswänden. Mit 16 Abb. IV, 90 Seiten 1926, **RM. 3.20.**

Schneider, Carl: **Die Anlage von Dauerweiden** und ihr Betrieb nach neueren Erfahrungen. 3. verm. und verb. Aufl. 132 S. Mit Abb. 1926, **RM. 4.—**

Schwinger, Oskar: **Die landwirtschaftliche Bilanz.** XX, 245 S., 1926, **RM. 5.—, Lw. RM. 7.50.**

Ratgeber zur Sortenwahl. Dreijähr. Sorten-Vorprüfungsergebnisse mit Wintergerste und Winterroggen. Versuchsjahre 1923-1925, Teil I. 159 S., **RM. 7.50.**

Steding, Fritz: **Die Einrichtung der Fruchtfolge.** Eine betriebswissenschaftliche Untersuchung. 45 S. 1926, **RM. 3.—**

Stegmann von Pritzwald, Fr.: **Die Beurteilungslehre des Pferdes.** Mit 118 Abb. 279 S. 1926. **RM. 10.—, geb. RM. 12.—.**

Tancreé, August: **Die Kultur der Wiesen und Weiden.** 4. Aufl. 173 S. Mit Abb. 1926, **kart. RM. 3.20.**

Milchwirtschaftliches Taschenbuch. Begründet von Benno Matiny, hrsg. von Walther v. Altröck. Jg. 50: 1927, 2 Teile m. d.

- Reichsadressbuch der Molkereien. Teil 1 und 2, 192, 204 S. 1 Abb., Schreibpapier, IV, 251, 20 S. **Lw. u. Geh. RM. 5,50**
- Tusch, Alois F.: **Einfluß der Beschaffenheit des Weges.** Bearb. und dargest., 2. verm. und verbess. Auflage. 1 Bl. mit farb. Abb. 68 × 46,5 cm. 1926, **RM. 5.—**
- Witzany, Franz: **Erfolgreiche Saatgutgewinnung.** Grundregeln der Saatgutgewinnung zur Erhöhung der Ernteerträge. 6. umgearb. Auflage, 70 S. Mit Abb. 1926, **RM. 2.40.**
- Woytinsky, Wl.: **Die Welt in Zahlen, Band III: Die Landwirtschaft.** 344 S. und 15 zweiseit. farb. grupp. Darstellungen. In gediegenster Ausstattung, Einbandentwurf von K. W. Mende. 1926, **kart. RM. 21.—, Gzleinen 24.—**
- Wölfer, Theodor: **Landwirtschaftliche Betriebslehre.** 3. Neubearb. Aufl. VII, 85 S. 1926, **Hlw. RM. 2 50**
- Wolff, Emil: **Düngerlehre.** Mit einer Einleitung über die allgem. Nährstoffe d. Pflanzen u. d. Eigenschaften d. Kulturbodens. Gemeinverst. Leitfaden d. Agrikultur-Chemie. 18. Aufl., neu bearb. von H. C. Müller. VIII, 210 S. 1926, **Lw. RM. 7.50**
- Wulf, Arthur: **Geflügelbuch.** 323 S. m. Abb. u. zahlr. farb. Taf. 1926, **Lw. 10.—**

Bestellungen sind nur zu richten an die **G. A. v. Halem Export- u. Verlagsbuchhandlung A.-G., Bremen, Schleifmühle 63**, die auch jedes an anderer Stelle angezeigte Buch zu gleichem Preise in aller kürzester Zeit liefert. Die eigene Buchzeitschrift „**Bremer Büchermarkt**“, die an 15-20000 Leser in aller Welt drei- bis viermal jährlich kostenlos versandt wird, kann jeder Bücherfreund ohne Unkosten und Verbindlichkeit regelmäßig erhalten, der es unter genauer Angabe seiner Adresse wünscht. Ebenso werden Kataloge und Prospekte gern übersandt, sowie ausführlichere bibliographische Auskünfte und Ratschläge zur Bücherwahl erteilt.

G. A. v. Halem
Export- u. Verlagsbuchhandlung A.-G.
Bremen

Schleifmühle 63

Postfach 834.

Zahlungen mit Scheck oder Noten oder durch Banküberweisung auf unser Konto bei der Deutschen Bank Filiale Bremen, bezw. durch Postscheck auf unser Konto **Hamburg 584.**

Im Laufe des Frühlings 1927

geben wir für unsere Kunden folgende Kataloge aus, die in fachmännischer Bearbeitung ein einzigartiges, vorteilhaftes, ja unentbehrliches Hilfsmittel zum beruflichen Fortschritt und wissenschaftlichen wie geschäftlichen Erfolg sind:

1.) v. Halem Katalog: **Deutsche Literatur für tropische Landwirtschaft und Kolonialwesen.**

(Bearbeitet unter Mitwirkung erster Autoritäten der Deutschen Kolonialschule zu Witzenhausen.)

2.) v. Halem Katalog: **Technische Literatur 1926**

aller industriellen und gewerblichen Wissenschaften und Berufe.

3.) v. Halem Katalog: **Die deutsche Fachliteratur der chemischen Wissenschaften und Berufe.**

(Bearbeitet von Dr. H. Bolte, Leipzig.)

Die Leser des „Deutschen Kulturpionier“ erhalten je ein Exemplar dieser Kataloge kostenlos gegen Einsendung des umstehenden Formulars. — Wir empfehlen uns zur sicheren und billigen Lieferung aller Berufs- und Unterhaltungsliteratur nach allen Teilen der Welt.

G. A. v. Halem

Export- u. Verlagsbuchhandlung A.-G.

Bremen.

Ausschneiden

und einsenden an die

G. A. v. Halem

**Export u. Verlagsbuchhandlung A.-G.
Bremen**

Postfach 834.

Als Leser des „Deutschen Kulturpionier“ wünsche ich **kostenlose** Zusendung folgender, umstehend angezeigter Kataloge:

.....
.....
.....

Ferner empfehle ich kostenlose und unverbindliche Katalogzusendung an folgende mir bekannte Adresse (genaue Angaben erforderlich!):

.....
.....
.....

Datum.....

Unterschrift:

Name:.....

Beruf:.....

Straße u. Nr. (bezw. Postfach):

Ort:.....

Land:

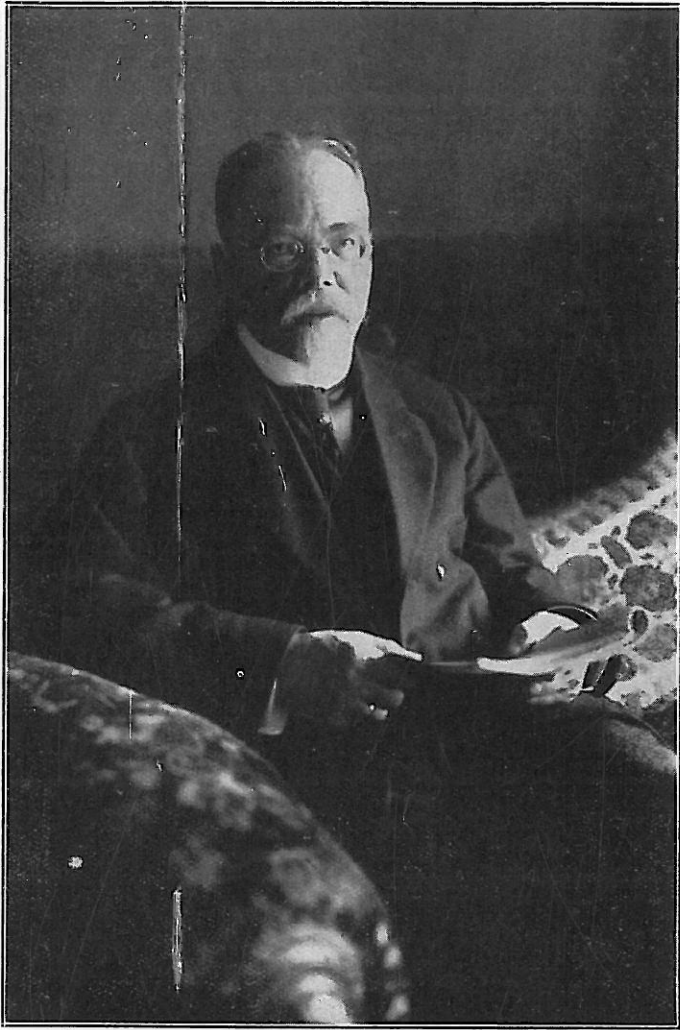

729

Prof. Ernst Albert Fabarius

