

II. Nachrichten aus Wilhelmshof.

1. Lehr- und Wirtschaftskräfte.

Allgemeine Verwaltung:

Geschäftsführer: Direktor Fabarius.
Kassen- und Hausverwalter: Rendant Meyran. Geheim-Kanzlist:
Sprachlehrer Mezger. Buchführer: Hamel. Gehilfe: Franke.
Lehrling: Stender.

1. Unterricht:

Direktor Fabarius: Kolonialwirtschaft, Völkertunde, Geschichte,
Erdfunde u. s. w. (f. S. 18).
Prof. Dr. Tesca: tropische und heimische Landwirtschaft, Tierzucht,
Geologie, Klimalehre u. s. w. (f. S. 19).
Pfarrer Lic. Faure. (f. S. 19).
Dr. Hanne: Chemie, Botanik, Physik u. s. w., aufsichtsführender Lehrer.
(f. S. 20).
Gartenmeister Sonnenberg: Gartenbau, Obstzucht, Weinbau u. s. w.
(f. S. 20).
Rendant Meyran: Buchführung und Handelslehre. (f. S. 20).
Sprachlehrer Mezger: Spanisch, Portugiesisch, Suaheli. (f. S. 21).
Cand. min. Thiemann: aufsichtsführender Lehrer; Englisch,
Büchermart. (f. S. 21).
Cand. geod. Graßmann: aufsichtsführender Lehrer; Planzeichnen,
Französisch, Turnen, Fechten. (f. S. 21).

Straßenmeister Burghardt: Baukonstruktionszeichnen.
Sanitätsrat Dr. Collmann: Samariterkursus.
Amtsgerichtsrat Drießen: Rechtskunde, Holländisch.
Kgl. Steuer-Inspektor Hahn: Landmessen, Kulturtechnik.

Geh. Med.-Nat Professor Dr. Esser-Göttingen: Tierheilkunde.
Stadtbauinspektor Fabarius-Kassel: Baukonstruktionslehre.
Dr. Karl Menze-Kassel: Tropen-Gesundheitslehre.
Oberforstmeister Weise-Hann. Münden.

2. Landwirtschaft:

Inspektor: Meyer.
Hofmeister: Bachmann.
Meier: Ohle.

3. Gärtnerei:

Gartenmeister: Sonnenberg.
Gärtner: Müller.
Gärtner: Richter.
Gärtner: Meyer.

4. Werkstätten:

Schmiedemeister: Bornemann.
Zimmermeister: Fischer.
Sattlermeister: Jäger.
Schlossermeister: Trautvetter.
Tischlermeister: Voigt.
Hofmaurer: Amthauer.
Hoffstellmacher: Eisfeld.
Hoffschreiner: Krätter.
Hoffschmied: Langnese.

5. Haushalt:

Hausdame: Frau Direktor Fabarius.
Wirtschafterin: Frau Kelly.
Beschließerin: Frä. Apel.
Stubenfrauen: Frau Wigel; Frau Förster;
Frau Bielefeld.
Kutscher: de Groot.
Hausdiener: Jatho; Weber; Daleske.
Nachtwächter: Funke.

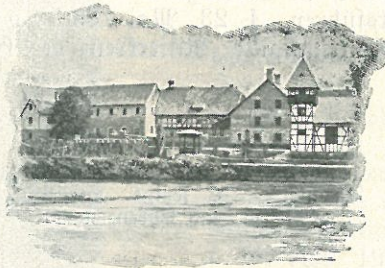

Wilhelmshof.