

## **Lehr- und Wirtschaftsbetrieb.**

Direktor: Dr. Wilh. Arning.

Stellv. Direktor: Dr. Curt Winter.

### **I. Allgemeine Verwaltung:**

Stellvert. Geschäftsführer: Dr. Winter.

Rendant: J. Hohnfeldt.

Kanzlei: J. Rüdrieh II.

Kasse: G. Gabriel.

### **II. Vorlesungen und Unterricht:**

Studiendirektor für das Jahr 1927/28: Dr. Peppler.

Kolonialgeschichte u. -politik: Dr. Arning.

Chemie, Botanik usw.: Dr. Peppler.

Heimische u. tropische Landwirtschaft: Dr. Feldmann, Plan-  
tagendirektor a. D.

Volkswirtschafts-, Privatwirtschaftslehre, Wirtschaftsgeographie,  
landwirtschaftliche Buchführung: Dr. Winter.

Tierheilkunde, Tierzucht, Zoologie: Dr. Schäle.

Völkerkunde, Kolonialkundl. Institut, Archiv: Dr. v. Duisburg.

Kulturtechnik, Feldmessen und Planzeichnen, landw. Baukunde:  
Kulturingenieur J. Schumacher.

Tropengesundheitslehre: Marine-General-Oberarzt a. D.  
Dr. Buchinger.

Rechts- und Staatsbürgerkunde: Geh. Justizrat Driesen.

Forstwissenschaft: Forstmeister Sezekorn.

Missionskunde: Geh. Rat Prof. Dr. Mirbt, Göttingen.

Garten-, Obst- und Weinbau: Garteninspektor Bonstedt, Uni-  
versität Göttingen.

Praktische landwirtschaftliche Vorführungen: Amtmann Doldt.

Maschinenbau und -technik: Maschinen-Fabrikant Völke.

#### **Sprachen:**

Englisch, Spanisch, Portugiesisch, Malayisch, Holländisch, Russisch,  
Deutsch: Konsulats-Dolmetscher a. D. Sprachlehrer C. Harder.

Englisch, Spanisch, Holländisch, Malayisch, Hausa: Dr. v. Duis-  
burg.

Englisch, Bantu: Pfarrer Tönjes.

Englisch, Holländisch: Dr. Feldmann.

Kiswaheli: Dr. Schäle.

Assistenten: Dipl. Kolonialwirt Ringhardt.

Dipl. Kolonialwirt von Brümmer.

### III. Wirtschaftsbetrieb.

#### Landwirtschaft:

Gutsinspektor: A m t m a n n D o d t.  
Verwalter: Dipl. Kolonialwirt B u n j e s.  
Hofmeister auf Wilhelmshof: S p e c k.  
Hofmeister auf Gellsterhof: L e h r.  
Oberschweizer: R u f.  
Schafmeister: B l u m.

#### Gärtnerei:

Gewächshäuser und Anlagen: Obergärtner M ü l l e r.  
Obergärtner W i e s e.  
Gemüsebau und Treibbeete: Obergärtner K o e p f.  
Baumschule, Obstgärten u. Weinberge: Obergärtner S c h m i d t.

#### Wald- u. Obstanlagen:

Förster: E i n s i e d e l.

#### Werkstätten:

Schreinerei: Hoffschreiner K r e t h e r.  
Maurerei: Hofmaurer O t t o.  
Schmiede: Hoffschmied L e u n i g.  
Stellmacherei: Hoffstellmacher M u t h.  
Sattlerei: Sattlermeister J ä g e r.

#### Molkerei:

Verwalter: B a u m b a c h.

#### Mühle mit Licht- und Kraftanlage:

Verwalter: B r ü b a c h.  
W. R ü d r i c h III.

#### Bäckerei:

Bäckermeister: J. R ü d r i c h I.

#### Kraftwagen-Fahlehrer:

H o p p e.

#### Reitunterricht:

d e G r o o t e.

#### Hauswirtschaft:

Hausdame: Frau E l s e B u c h a c k e r.  
Wirtschafterin: Frau F a l c k.  
Hausmeister: M ü h l h a u s e n.  
Kutscher: d e G r o o t e.  
6 Stubenfrauen, 5 Hausdiener.  
Nachtwächter.

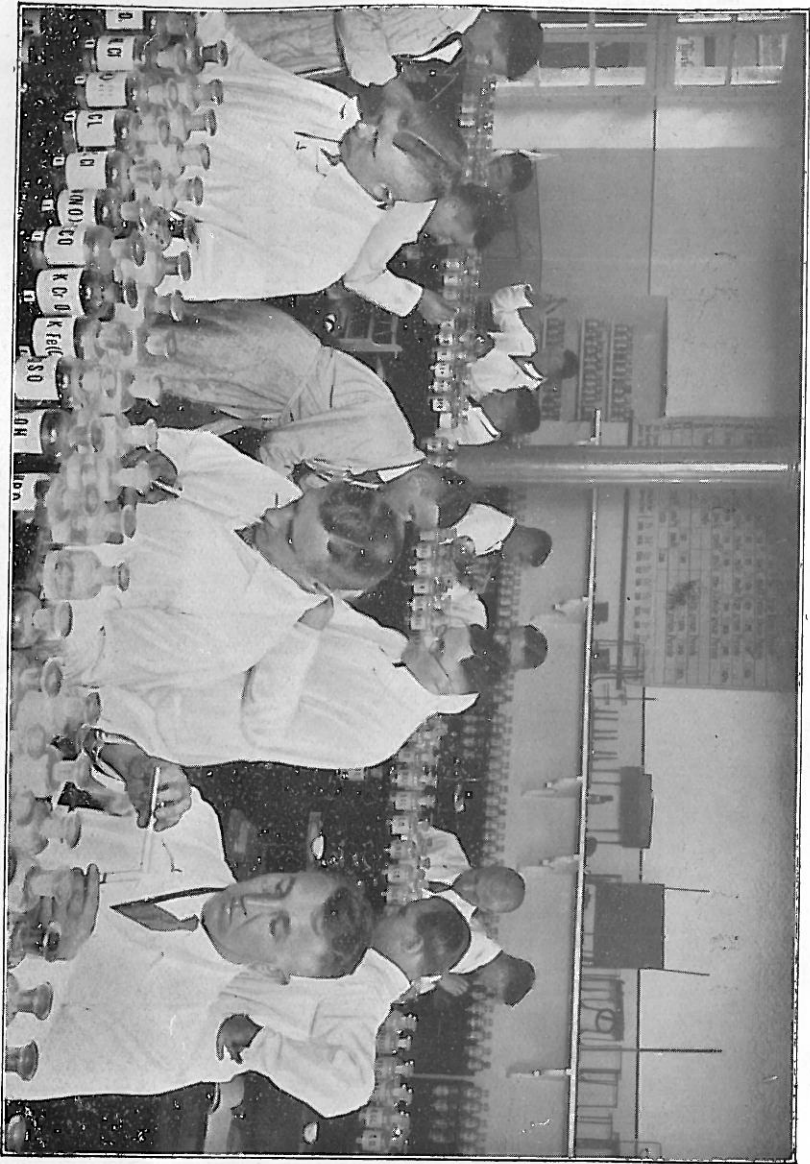

Im Laboratorium.