Zahlungen für den Bismarckturm

vom 15. Mai bis 30. Juli 1914

von da ab sind keine Zahlungen mehr eingegangen; eine durch Brief vom 18. Juni 1914 angezeigte Ueberweisung des Herrn Edwin Horn ist nicht mehr eingegangen.
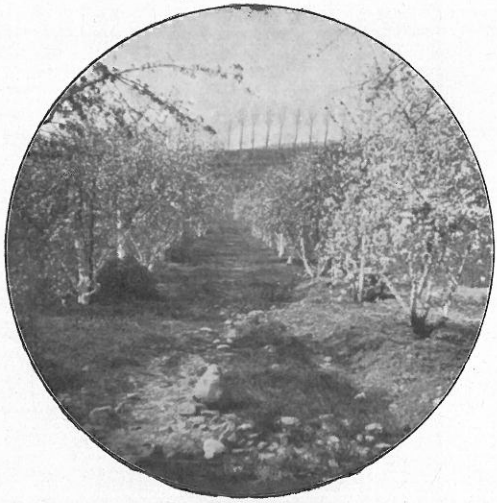
Bestand den 15 5. 14 lt. Aufstellung			M. 1 200.19
Mai 14:	Kamerad	W. Müller in Pongwe b. Tanga	„ 30.—
	„	O. Müller	„ 30.—
Juni 14:	„	S. Dilthey	„ 5.—
	„	M. Gärtner	„ 50.—
Juli 14.:	„	P. Puttfarken	„ 30.—
	„	W. Krempel	„ 30.—
	„	Friedr. Bertling	„ 20,—
Zinsen			„ 36,69
		Gegenwärtiger Bestand:	M 1431.88